

PROSPETTO EST

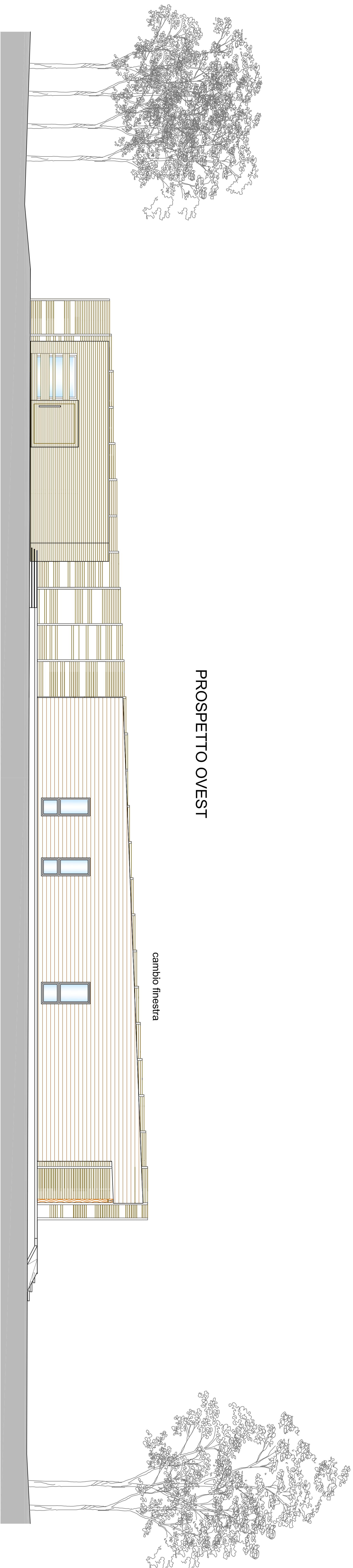

PROSPETTO OVEST

cambio finestra



COMUNE DI
BORGO TICINO

REGIONE
LOMBARDIA

ENTE DI GESTIONE DELLE AREE PROTETTE
DEL TICINO E DEL LAIGO MAGGIORE

REALIZZAZIONE DI CENTRO DI ACCOGLIENZA E AULA DIDATTICA
PRESSO LA RISERVA NATURALE ORIENTATA DI BOSCO SOLIVO in
Comune di BORGO TICINO

PROGETTO ESECUTIVO		Scala	1:100
PROSPETTI		Scala	1:100
DATA		INVIATA	5
DICEMBRE 2013		L. 1. SERVIZIO TECNICO del territorio privato	

